

Résultats d'ensemble des Masters 2009

Situation des diplômés au 1er décembre 2011



UdA | Université d'Auvergne
Observatoire de l'Insertion Professionnelle

Références de l'enquête :

L'enquête sur les masters issus de la promotion 2009, réalisée à 30 mois du diplôme, concerne le devenir des diplômés des masters des facultés de Droit et de Science Politique, des Sciences Economiques et de Gestion, de l'IUP et des facultés de Médecine et de Pharmacie.

Seuls les diplômés de moins de 30 ans et de nationalité française ont été sollicités pour l'enquête. 427 d'entre eux (59,7% de femmes et 40,3% d'hommes), sur une population de 541 (59,3% de femmes et 40,7% d'hommes), ont répondu.

Taux de réponse : **79%**

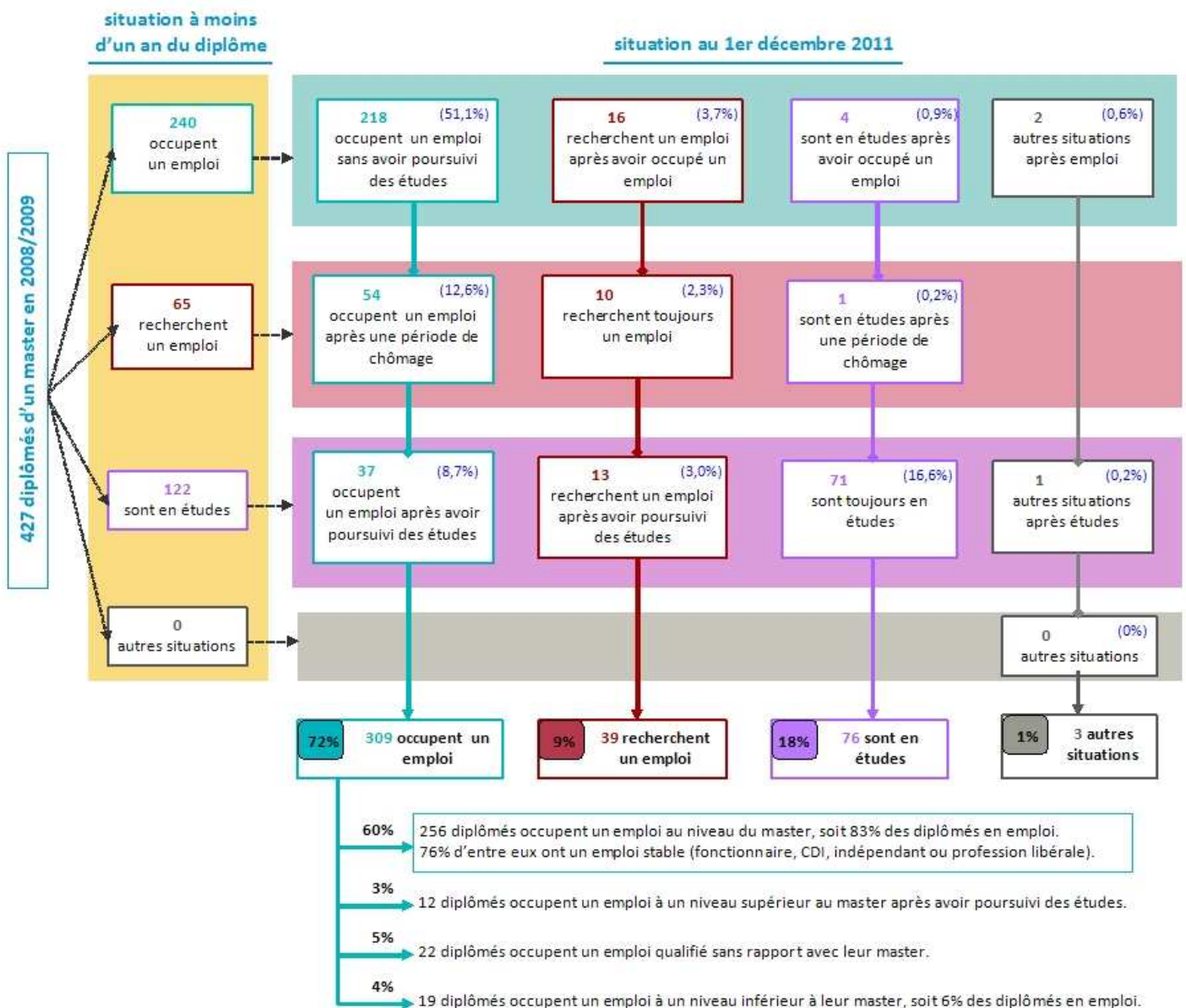

La présente étude sur la situation des masters diplômés en 2009, à 30 mois du diplôme diffère sensiblement de l'enquête ministérielle nationale réalisée sur la même promotion de titulaires de masters : le Ministère n'a étudié que 53% de la population de nationalité française et âgée de moins de 30 ans, tandis que l'enquête locale présentée ici s'intéresse à la totalité de cette même population. Autre différence notable, notre enquête locale s'attache à vérifier l'adéquation entre les formations et les emplois, ce qui n'est pas le cas pour l'enquête nationale qui globalise les emplois.

► Taux de réponses des diplômés 2008/2009 au 1er décembre 2011

MASTERS	les diplômés 2009				
	ensemble des diplômés	diplômés étrangers	population enquêtée		
			diplômés français de moins de 30 ans	réponses	taux de réponses
Master Mondes contemporains	15	0	15	13	87%
Master sécurité publique	31	1	17	13	76%
Total I.P.A.G.	46	1	32	26	81%
Master Logistique parcours logistique de projet	5	0	4	4	100%
Master Logistique parcours logistique industrielle	26	3	22	16	73%
Master Management PME-PMI	94	19	72	49	68%
Total IUP	125	22	98	69	70%
Master Génétique et Physiologie	6	0	6	6	100%
Master Nutrition et sciences des aliments	7	0	6	5	83%
Master Santé publique, éducation à la santé	7	1	4	3	75%
Total MEDECINE	20	1	16	14	88%
Master Développement de produits pharmaceutiques et nutritionnels	14	2	11	10	91%
Master Entreprise de produits alimentaires du terroir	11	3	7	5	71%
Master Pharmacologie transactionnelle	2	0	2	0	0%
Master Sciences du risque dans le domaine de la santé	13	2	10	8	80%
Total PHARMACIE	40	7	30	23	77%
Master Carrières commerciales de la banque et de l'assurance	21	6	15	11	73%
Master Comptabilité, contrôle et audit	85	22	57	41	72%
Master Développement durable dans les pays en développement et en transition	15	5	8	5	63%
Master Développement international - Analyse de projets	32	14	18	15	83%
Master Développement international - Economie du développement	25	14	11	9	82%
Master Economie de la santé dans les pays en développement	23	13	10	9	90%
Master Entrepreneurat, création et reprise d'entreprise	14	9	4	3	75%
Master Gestion de patrimoine	59	3	46	38	83%
Master maîtrise d'ouvrage et gestion de projets	19	18	1	0	0%
Master Management et administration des entreprises	44	14	22	16	73%
Master Marchés financiers	16	1	14	10	71%
Master Marketing management et développement de projet	24	7	17	12	71%
Total SCIENCES ECONOMIQUES ET DE GESTION	377	126	223	169	76%
Master Droit civil et notarial - Droit civil	16	0	15	13	87%
Master Droit civil et notarial - Droit notarial	20	1	19	17	89%
Master Droit comparé et politique intern. - Analyse et prospective internationales	16	8	7	6	86%
Master Droit comparé et politique intern. - Droits fondamentaux européens et comparés	8	1	7	5	71%
Master Droit de l'administration et de la justice - Droit et justice (privé)	10	0	10	9	90%
Master Droit de l'administration et de la justice - Droit et justice (public)	3	0	3	3	100%
Master Droit de l'entreprise - Droit des affaires et droit bancaire	15	2	13	11	85%
Master Droit de l'entreprise - Droit et fiscalité de l'entreprise	18	4	11	10	91%
Master Droit du patrimoine culturel et historique	15	1	14	14	100%
Master Droit public - Droit de l'administration et de la justice	2	0	2	1	50%
Master Droit social - Droit du travail	26	2	17	15	88%
Master Droit social - Droit et gestion des ressources humaines	3	0	3	2	67%
Master Droit, éco. et gest. des coll. Territoriales - Economie et ingénierie du tourisme	9	3	6	5	83%
Master Droit, économie et gestion des collectivités territoriales	17	0	15	15	100%
Total DROIT et SCIENCE POLITIQUE	178	22	142	126	89%
Total général	786	179	541	427	79%

Les résultats du master pharmacologie transactionnelle, du master maîtrise d'ouvrages et gestion de projets, du master droit public parcours droit de l'administration et de la justice et du master droit social parcours droit et gestion des ressources humaines, ne sont pas publiés en raison de leur faible effectif et de l'absence de réponses.

► Situation générale des diplômés 2008/2009 au 1er décembre 2011

- En emploi au niveau du master
- En emploi après poursuites d'études
- En emploi qualifié sans lien direct avec ce diplôme
- En emploi à un niveau inférieur au master
- En recherche d'emploi
- En études
- Autres situations

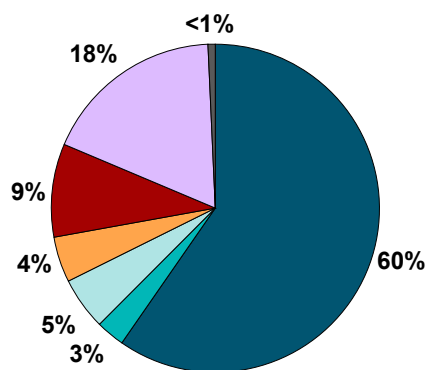

MASTERS 2009	TOTAL	Occupent un emploi				En recherche d'emploi	En études	Autres situations
		au niveau du master	après poursuite d'études	qualifié sans lien direct avec le master	à un niveau inférieur au master			
Master Mondes contemporains	13	6			2	5		
Master sécurité publique	13	5		2	3	2	1	
Total I.P.A.G.	26	11	0,0%	2	5	7	1	0,0%
	100,0%	42,3%	0,0%	7,7%	19,2%	26,9%	3,8%	0,0%
Master Logistique parcours logistique de projet	4	2			1			1
Master Logistique parcours logistique industrielle	16	16						
Master Management PME-PMI	49	30		10	2	6	1	
Total IUP	69	48	0,0%	10	3	6	1	1
	100,0%	69,6%	0,0%	14,5%	4,3%	8,7%	1,4%	1,4%
Master Génétique et Physiologie	6		3				3	
Master Nutrition et sciences des aliments	5						5	
Master Santé publique, éducation à la santé	3		1			1	1	
Total MEDECINE	14	0,0%	4	0,0%	0,0%	1	9	0,0%
	100,0%	0,0%	28,6%	0,0%	0,0%	7,1%	64,3%	0,0%
Master Développement de produits pharmaceutiques et nutritionnels	10	10						
Master Entreprise de produits alimentaires du terroir	5	4					1	
Master Sciences du risque dans le domaine de la santé	8	6		1	1			
Total PHARMACIE	23	20	0,0%	1	1	0,0%	1	0,0%
	100,0%	87,0%	0,0%	4,3%	4,3%	0,0%	4,3%	0,0%

► Situation générale des diplômés 2008/2009 au 1er décembre 2011

MASTERS 2009	TOTAL	Occupent un emploi				En recherche d'emploi	En études	Autres situations
		au niveau du master	après poursuite d'études	qualifié sans lien direct avec le master	à un niveau inférieur au master			
Master Carrières commerciales de la banque et de l'assurance	11	9		1		1		
Master Comptabilité, contrôle et audit	41	35			2	3	1	
Master Développement durable dans les pays en développement et en transition	5	4				1		
Master Développement international - Analyse de projets	15	8		1		1	5	
Master Développement international - Economie du développement	9	4					5	
Master Economie de la santé dans les pays en développement	9	4	1	1		2	1	
Master Entrepreneuriat, création et reprise d'entreprise	3	1				2		
Master Gestion de patrimoine	38	35		1	1		1	
Master Management et administration des entreprises	16	10		3	1	2		
Master Marchés financiers	10	8				1	1	
Master Marketing management et développement de projet	12	11				1		
Total SC. ECONOMIQUES ET DE GESTION	169	129	1	7	4	14	14	
	100,0%	76,3%	0,6%	4,1%	2,4%	8,3%	8,3%	0,0%

► Situation générale des diplômés 2008/2009 au 1er décembre 2011

MASTERS 2009	TOTAL	Occupent un emploi				En recherche d'emploi	En études	Autres situations
		au niveau du master	après poursuite d'études	qualifié sans lien direct avec le master	à un niveau inférieur au master			
Master Droit civil et notarial - Droit civil	13	3	2			2	6	
Master Droit civil et notarial - Droit notarial	17						17	
Master Droit comparé et politique intern. - Analyse et prospective internationales	6	3			1		2	
Master Droit comparé et politique intern. - Droits fondamentaux européens et comparés	5	1					4	
Master Droit de l'administration et de la justice - Droit et justice (privé)	9	5	1			1	2	
Master Droit de l'administration et de la justice - Droit et justice (public)	3	1				1	1	
Master Droit de l'entreprise - Droit des affaires et droit bancaire	11	5	3				3	
Master Droit de l'entreprise - Droit et fiscalité de l'entreprise	10	6				1	3	
Master Droit du patrimoine culturel et historique	14	4		2	1	3	2	2
Master Droit social - Droit du travail	15	4			1	1	9	
Master Droit, éco. et gest. des coll. territoriales - Eco. et ingénierie du tourisme	5	2			1	1	1	
Master Droit, économie et gestion des collectivités territoriales	15	11	1		2	1		
Total DROIT et SCIENCE POLITIQUE	123	45	7	2	6	11	50	2
	100,0%	36,6%	5,7%	1,6%	4,9%	8,9%	40,7%	1,6%
Total général	424	253	12	22	19	39	76	3
	100,0%	59,7%	2,8%	5,2%	4,5%	9,2%	17,9%	0,7%

Situation générale des diplômés 2008/2009 au 1er décembre 2011 par Master

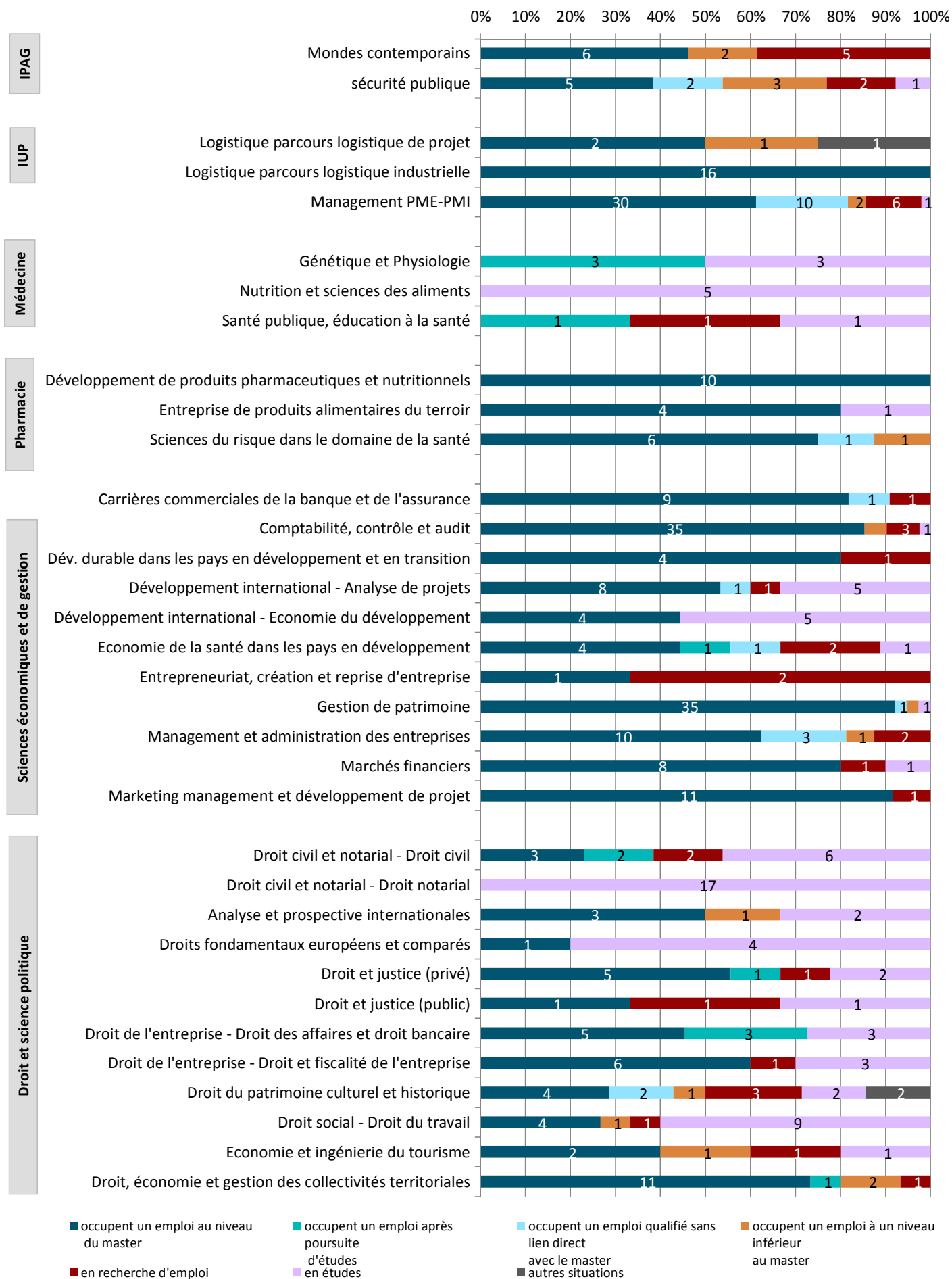

► L'entrée sur le marché du travail pour les emplois actuellement au niveau du master

Type de contrat du premier emploi

	Femme	Homme	Total
fonctionnaire	6	9	15
CDI	78	60	138
prof. libérale, indépendant, chef d'entreprise	2	2	4
auto-entrepreneur	0	0	0
CDD (y compris contractuel de la fonction publique, ATER, assistant d'éducation)	57	27	84
intérimaire	7	2	9
vacataire	0	0	0
volontariat international en entreprise (VIE)	0	1	1
emplois aidés (Contrat Initiative Emploi...)	2	0	2
intermittent du spectacle	0	0	0
autre	0	0	0
Total	152	101	253

Moyen d'accès au premier emploi

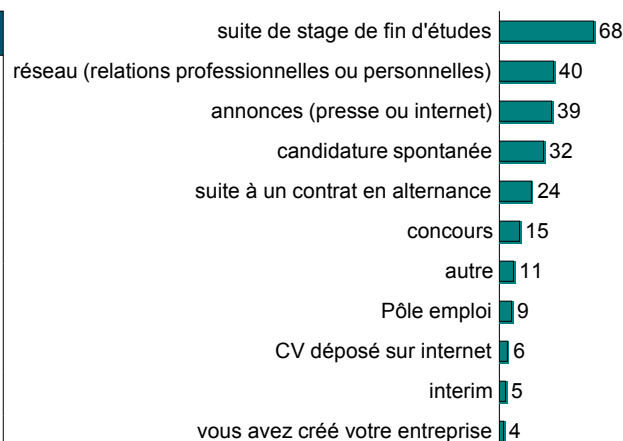

▲ La durée médiane d'accès au premier emploi est de 1 mois, et la durée moyenne de 2,4 mois.

▲ 62% des diplômés ont un premier emploi stable.

► Les emplois occupés actuellement, au niveau de ce master

64% des diplômés sont toujours sur leur premier emploi depuis l'obtention de leur master, et 36% ont changé d'emploi.

Type de contrat de l'emploi actuel

	Femme	Homme	Total
fonctionnaire	11	10	21
CDI	95	71	166
prof. libérale, indépendant, chef d'entreprise	2	3	5
auto-entrepreneur	0	0	0
CDD (y compris contractuel de la fonction publique, ATER, assistant d'éducation)	41	14	55
intérimaire	1	2	3
vacataire	0	0	0
volontariat international en entreprise (VIE)	1	1	2
emplois aidés (Contrat Initiative Emploi...)	1	0	1
intermittent du spectacle	0	0	0
autre	0	0	0
Total	152	101	253

Moyen d'accès à l'emploi actuel

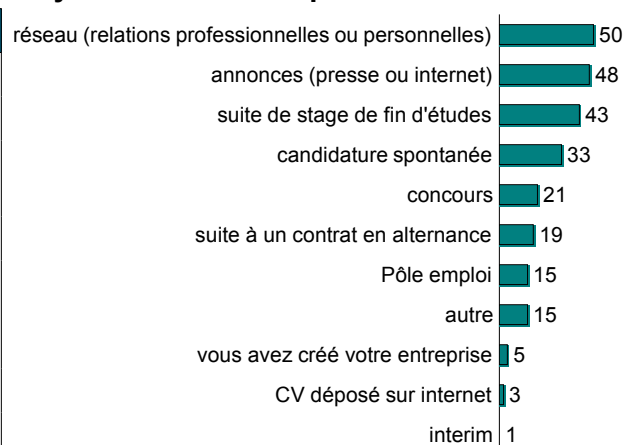

▲ 76% des diplômés ont un emploi stable.

▲ 78% des diplômés occupent des postes de cadres et 22% occupent des postes de niveau intermédiaire.

MASTERS 2009	Nombre de diplômés ayant répondu	Nombre de diplômés en emploi au niveau de leur master	Durée médiane d'accès au premier emploi (en mois) *	Part des emplois stables	Salaire mensuel brut médian *
Mondes contemporains	13	6	5	83%	1 812 €
sécurité publique	13	5	<1	80%	2 500 €
Total I.P.A.G.	26	11	1	82%	2 249 €
Logistique parcours logistique de projet	4	2	-	-	-
Logistique parcours logistique industrielle	16	16	2	94%	2 772 €
Management PME-PMI	49	30	2,5	80%	2 158 €
Total IUP	69	48	1	85%	2 420 €
Génétique et Physiologie	6	-	-	-	-
Nutrition et sciences des aliments	5	-	-	-	-
Santé publique, éducation à la santé	3	-	-	-	-
Total MEDECINE	14	-	-	-	-
Dév. de produits pharmaceutiques et nutritionnels	10	10	<1	70%	1 981 €
Entreprise de produits alimentaires du terroir	5	4	1	75%	2 297 €
Sciences du risque dans le domaine de la santé	8	6	2	50%	2 067 €
Total PHARMACIE	23	20	1	65%	2 067 €
Carrières commerciales de la banque et de l'assurance	11	9	<1	100%	2 276 €
Comptabilité, contrôle et audit	41	35	1	77%	2 278 €
Dév. durable dans les pays en dév. et en transition	5	4	2	25%	-
Développement international - Analyse de projets	15	8	2	13%	2 202 €
Dév. international - Economie du développement	9	4	3	25%	2 371 €
Economie de la santé dans les pays en développement	9	4	<1	100%	-
Entrepreneuriat, création et reprise d'entreprise	3	1	-	-	-
Gestion de patrimoine	38	35	<1	100%	2 916 €
Management et administration des entreprises	16	10	1,5	70%	2 303 €
Marchés financiers	10	8	<1	88%	3 222 €
Marketing management et développement de projet	12	11	2,5	55%	2 089 €
Total SC. ECONOMIQUES ET DE GESTION	169	129	<1	77%	2 468 €
Droit civil et notarial - Droit civil	13	3	-	33%	-
Droit civil et notarial - Droit notarial	17	-	-	-	-
Analyse et prospective internationales	6	3	-	33%	-
Droits fondamentaux européens et comparés	5	1	-	-	-
Droit de l'admi. et de la justice - Droit et justice (privé)	9	5	2	80%	1 772 €
Droit de l'admi. et de la justice - Droit et justice (public)	3	1	-	-	-
Droit de l'entreprise - Droit des affaires et droit bancaire	11	5	<1	100%	2 637 €
Droit de l'entreprise - Droit et fiscalité de l'entreprise	10	6	3	50%	-
Droit du patrimoine culturel et historique	14	4	1	50%	-
Droit social - Droit du travail	15	4	6	75%	2 500 €
Economie et ingénierie du tourisme	5	2	-	-	-
Administration et politiques territoriales	15	11	2	64%	1 696 €
Total DROIT et SCIENCE POLITIQUE	123	45	2	67%	2 025 €
Total général	424	253	1	76%	2 356 €

(*) : Les médianes, les salaires et les taux d'emplois stables signalés par un tiret (-) ne sont pas calculés en raison d'un effectif trop faible ou d'un nombre de réponses insuffisant pour cette information.

Salaires mensuels bruts en € (primes incluses)

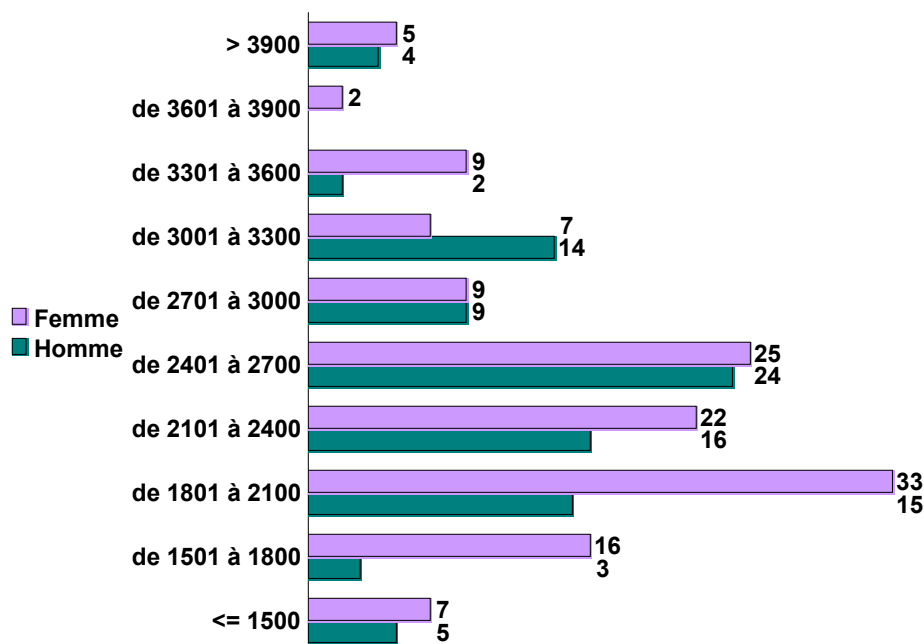

	Femme	Homme	Total
Moyenne	2 384	2 517	2 438
Min	1 393	1 393	1 393
Max	5 379	4 409	5 379
Médiane	2 274	2 489	2 350

(26 sans réponse)

NB : les salaires versés à l'étranger ne sont pas pris en compte dans cette étude.

La différence de salaires entre les femmes et les hommes est très faible dans les emplois liés aux masters du domaine de l'économie et de la gestion et beaucoup plus marquée dans les masters liés au domaine de la pharmacie.

salaire brut mensuel en euros (primes incluses) par composante

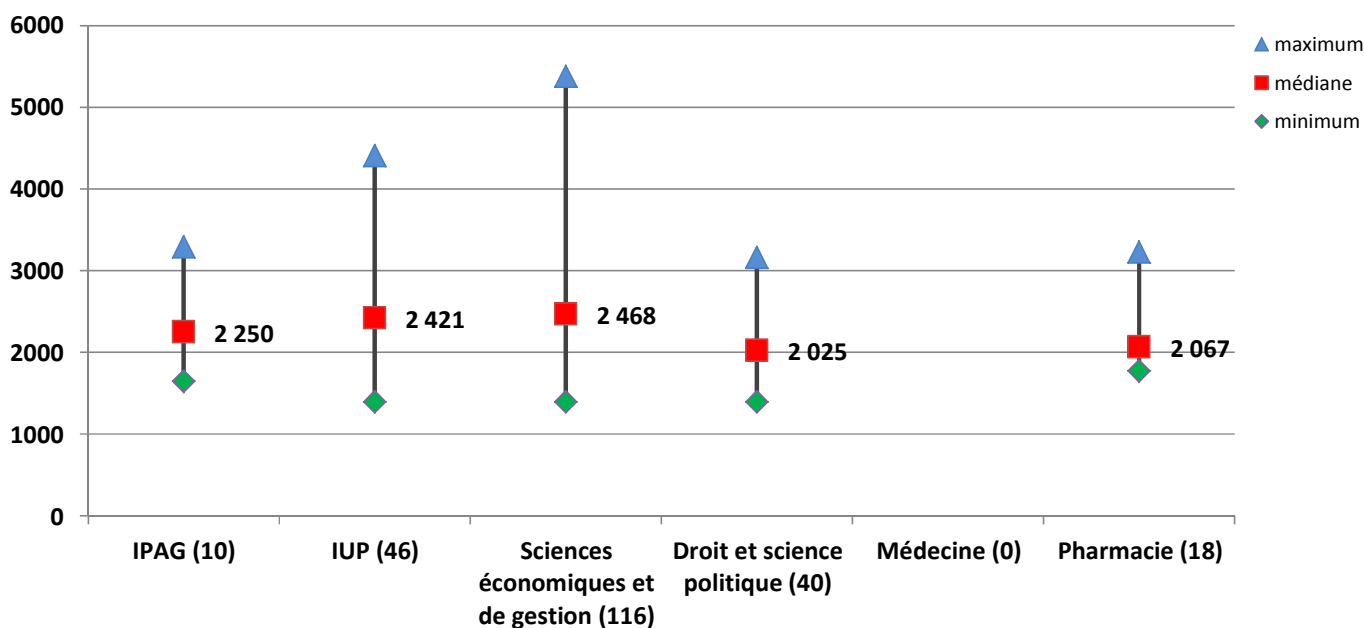

Catégories entreprises

	Nb	% cit.
secteur public (fonction et entreprise publiques, sécurité sociale, office publique d'HLM,...)	63	25%
grande entreprise privée (sup à 5000 salariés, tous sites confondus)	68	27%
entreprise privée de taille intermédiaire (de 250 à 5000 salariés, tous sites confondus)	25	10%
moyenne entreprise privée (de 50 à 250 salariés tous sites confondus)	25	10%
petite entreprise privée (de 10 à 50 salariés, tous sites confondus)	30	12%
microentreprise privée (moins de 10 salariés, tous sites confondus)	24	10%
association, organisme professionnel	13	5%
autre structure	3	1%
Total	251	100%

(2 sans réponse)

Les emplois par secteurs d'activité

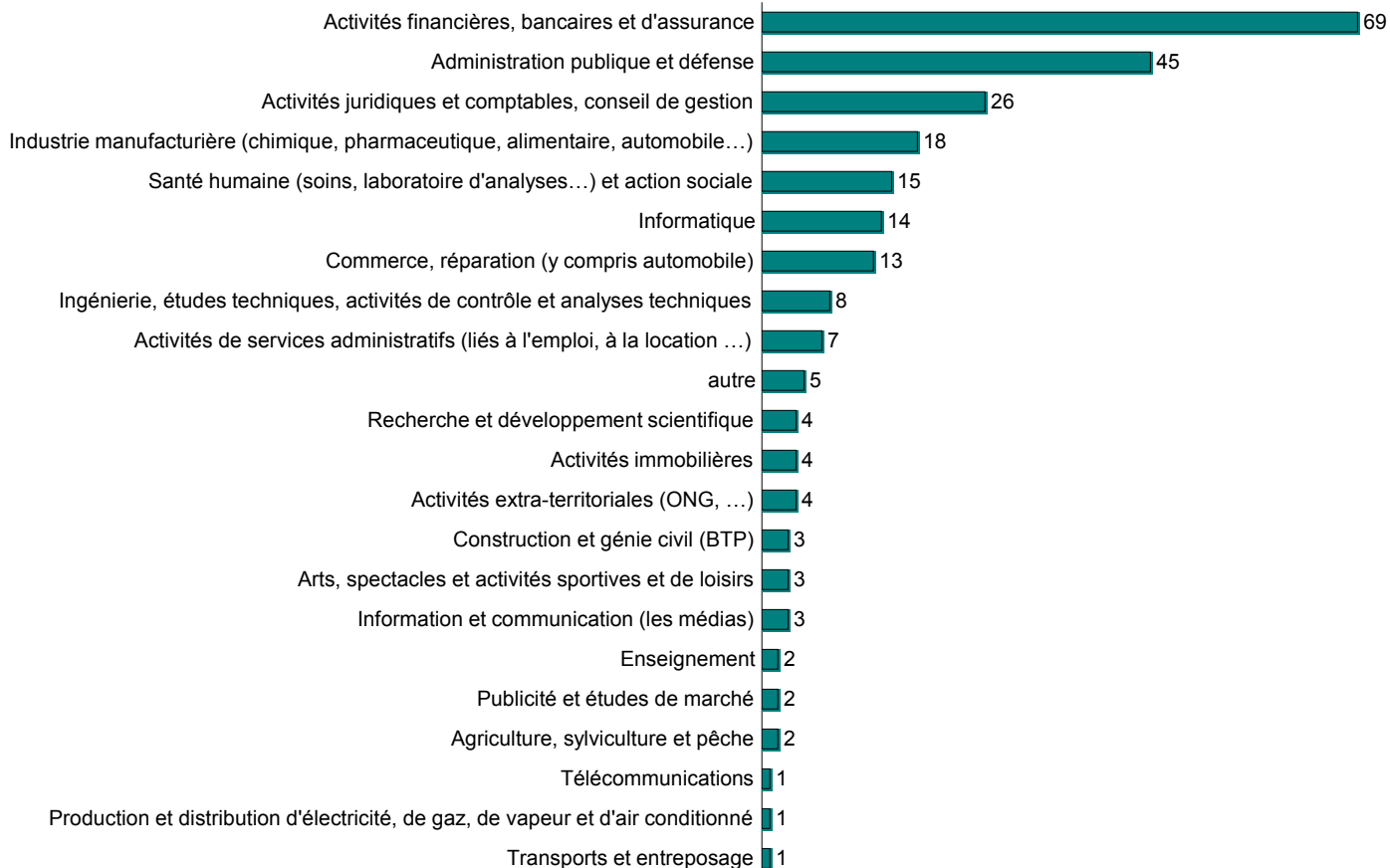

(3 sans réponse)

Effectif

Lieu d'emploi

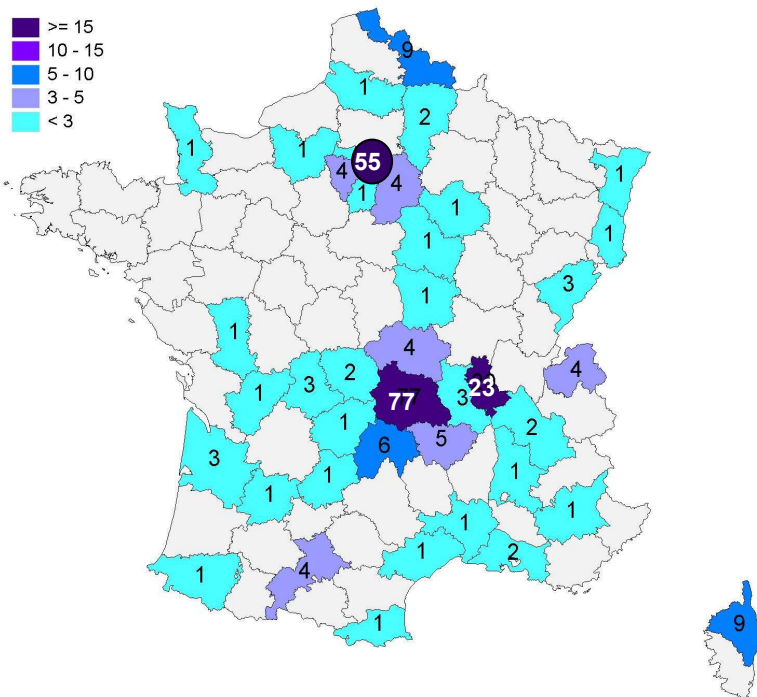

Répartition géographique des emplois

Auvergne	92	38%
Rhône-Alpes	30	12%
Ile-de-France	64	27%
autres départements français	47	20%
DOM TOM	0	0%
étranger	8	3%

(12 sans réponse)

Le taux d'insertion professionnelle global :

= nombre de diplômés ayant un emploi / (nombre de diplômés ayant un emploi + nombre de diplômés en recherche d'emploi)

Emploi stable :

CDI, fonctionnaire, chef d'entreprise, prof. libérale.

Emploi instable :

CDD, INTERIM, emplois aidés, volontaire international

Les chiffres clés

Taux d'insertion professionnelle global		88,7%
Taux d'insertion professionnelle à un niveau bac +5 et plus		83,2%
Au niveau du master	Taux d'insertion professionnelle	73,3%
	Taux d'emploi stable	75,9%

Type de formations

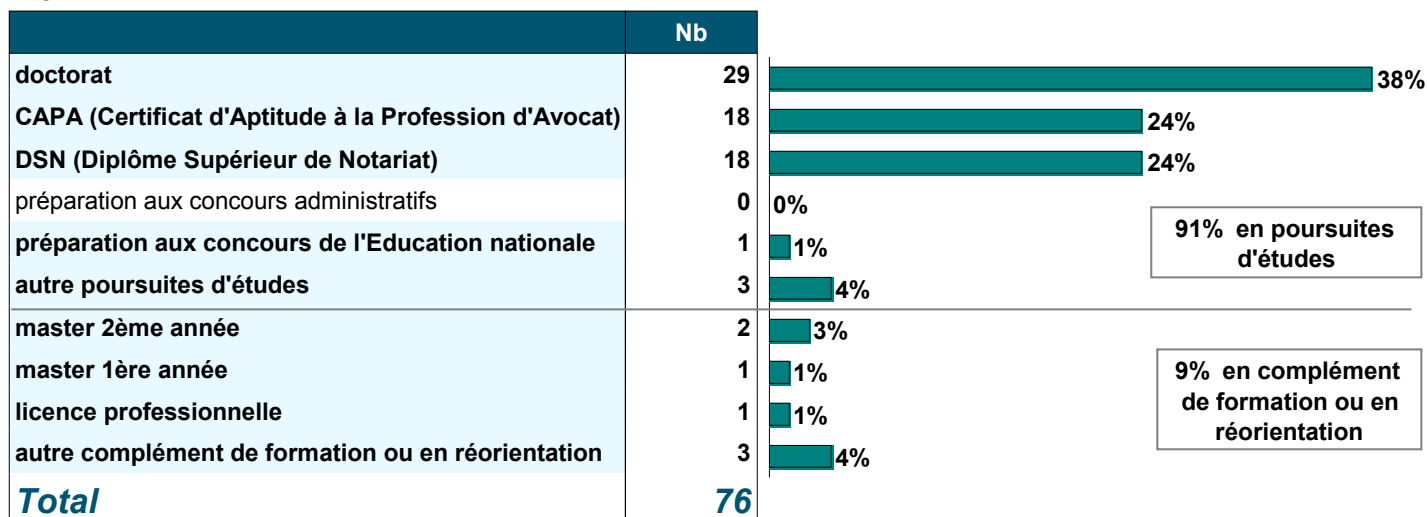

Sur les 69 personnes en poursuites d'études, 70% sont inscrits à l'Université d'Auvergne.

